

Regolamento di Organizzazione Aziendale Parte II ORGANIGRAMMI

Aggiornato al 01/04/2026

INDICE

LEGENDA	pag. 3
ASSETTO ORGANIZZATIVO COMPLESSIVO	pag. 4
DIREZIONE AMMINISTRATIVA	pag. 5
DIREZIONE ATTIVITÀ SOCIO-SANITARIE	pag. 6
DIPARTIMENTO DELLO STAFF DELLA DIREZIONE STRATEGICA	pag. 7
I DISTRETTI	pag. 8
IRCCS - ISTITUTO DELLE SCIENZE NEUROLOGICHE	pag. 9 – 10
AREA FUNZIONALE RETE OSPEDALIERA AZIENDALE	pag. 11
I DIPARTIMENTI DI PRODUZIONE	
DIPARTIMENTO CURE PRIMARIE.....	pag. 12
DIPARTIMENTO SALUTE MENTALE – DIPENDENZE PATOLOGICHE.....	pag. 13 - 14
DIPARTIMENTO SANITÀ PUBBLICA.....	pag. 15 - 16
DIPARTIMENTO DELLA RETE MEDICO SPECIALISTICA OSPEDALIERA E TERRITORIALE.....	pag. 17
DIPARTIMENTO DELL'INTEGRAZIONE.....	pag. 18
DIPARTIMENTO DELLA RETE OSPEDALIERA.....	pag. 19
DIPARTIMENTO CHIRURGIE GENERALI.....	pag. 20
DIPARTIMENTO CHIRURGIE SPECIALISTICHE.....	pag. 21
DIPARTIMENTO ONCOLOGICO.....	pag. 22
DIPARTIMENTO MEDICO.....	pag. 23
DIPARTIMENTO MATERNO INFANTILE.....	pag. 24
DIPARTIMENTO DELLA DIAGNOSTICA E DEI SERVIZI DI SUPPORTO.....	pag. 25
DIPARTIMENTO DELLA RIABILITAZIONE.....	pag. 26
DIPARTIMENTO EMERGENZA INTERAZIENDALE - DEI.....	pag. 27
DIPARTIMENTO INTERAZIENDALE AD ATTIVITA' INTEGRATA DI ANATOMIA PATOLOGICA - DIAP.....	pag. 28
DIPARTIMENTO INTERAZIENDALE AD ATTIVITÀ INTEGRATA PER LA GESTIONE INTEGRATA DEL RISCHIO INFETTIVO – DAIGIRI.....	pag. 29
DIPARTIMENTO POLO DELLE CENTRALI OPERATIVE ED ELISOCORSO DI AREA OMOGENEA EMILIA EST	pag. 30
I DIPARTIMENTI DI SUPPORTO	
DIPARTIMENTO TECNICO-PATRIMONIALE.....	pag. 31
DIPARTIMENTO ATTIVITÀ AMMINISTRATIVE TERRITORIALI E OSPEDALIERE – DAATO.....	pag. 32
DIPARTIMENTO FARMACEUTICO INTERAZIENDALE – DFI.....	pag. 33
DATeR – DIPARTIMENTO ASSISTENZIALE, TECNICO E RIABILITATIVO	pag. 34

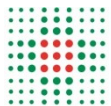

LEGENDA ORGANIGRAMMI AZIENDA USL DI BOLOGNA

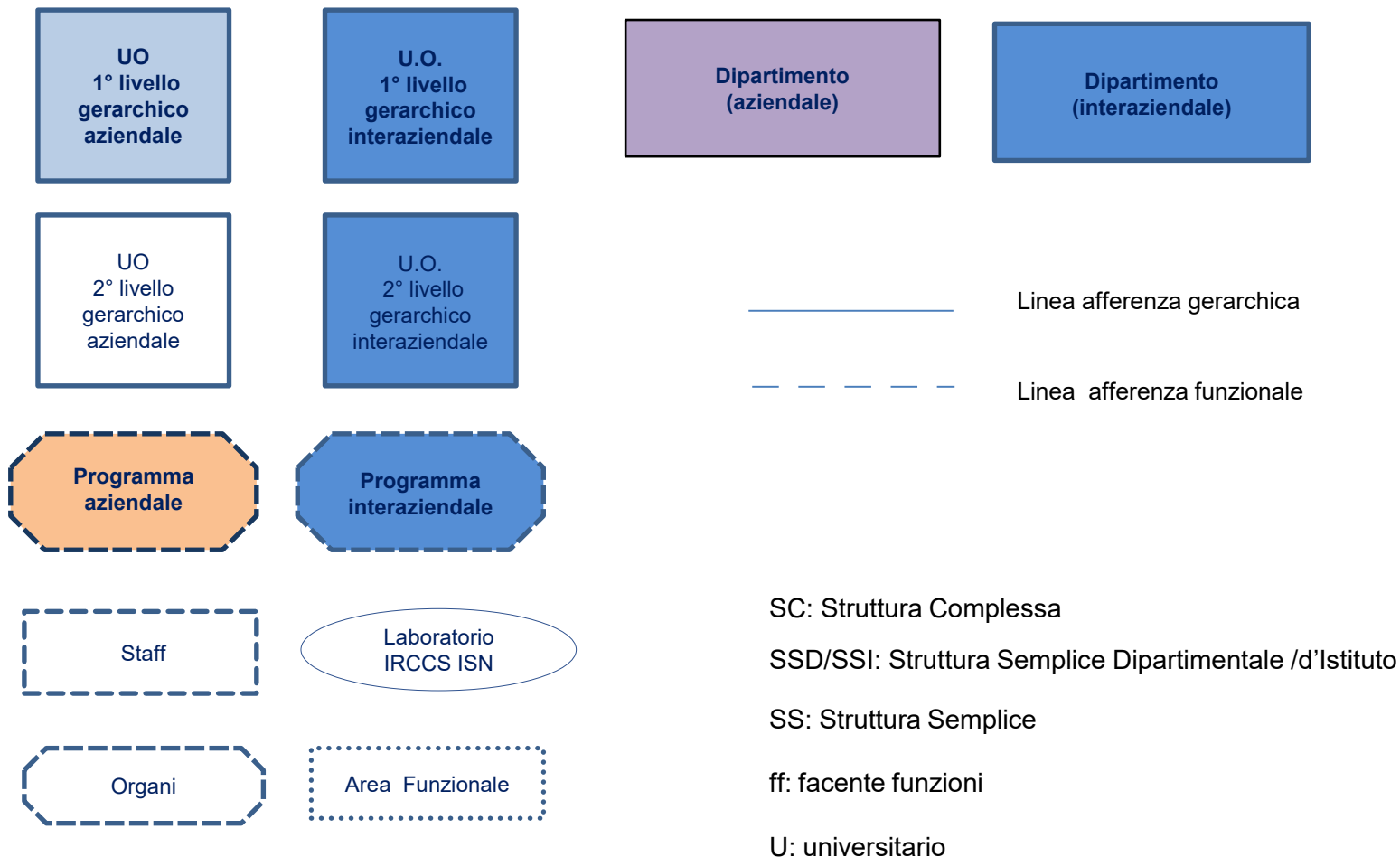

DIREZIONE STRATEGICA

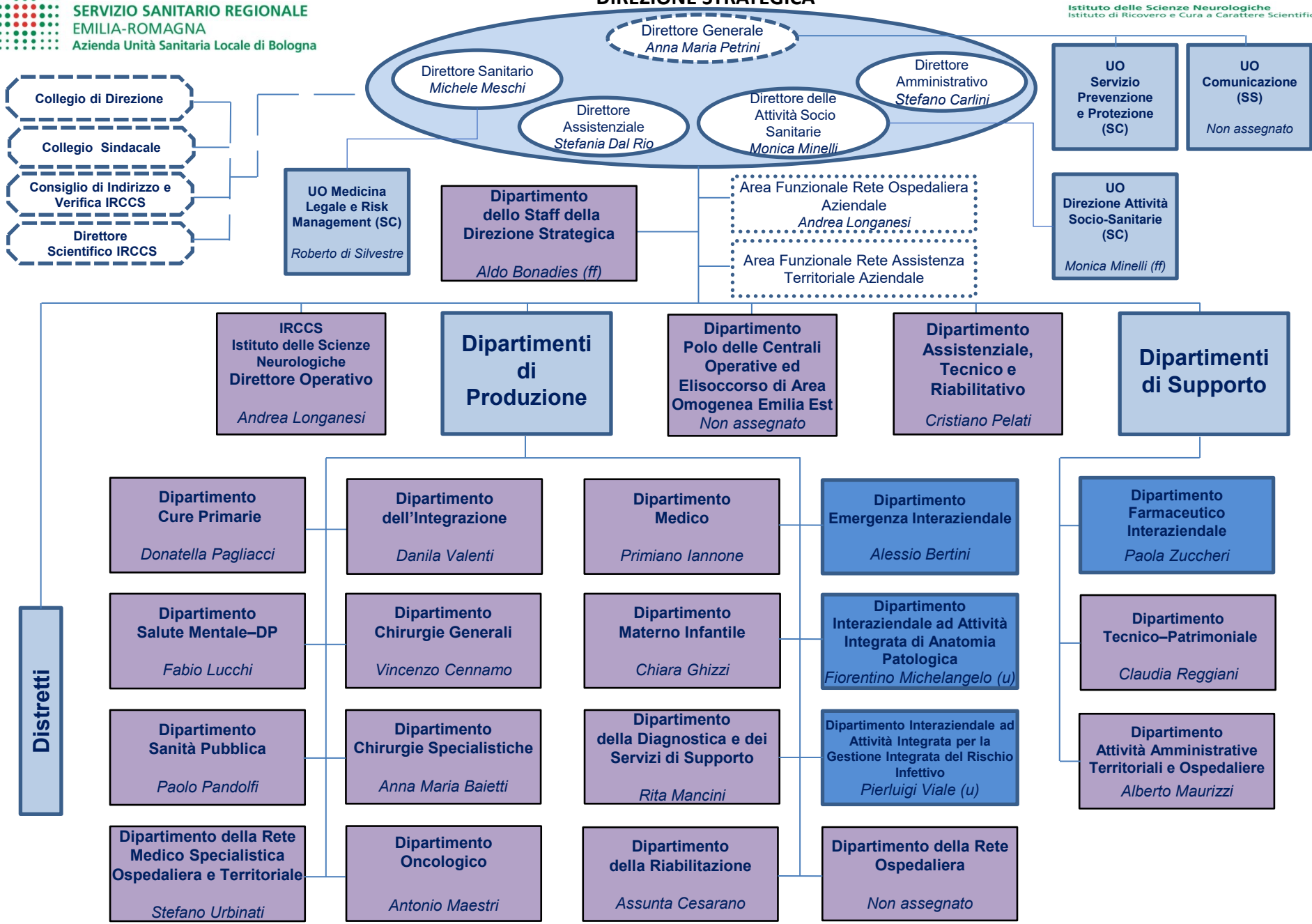

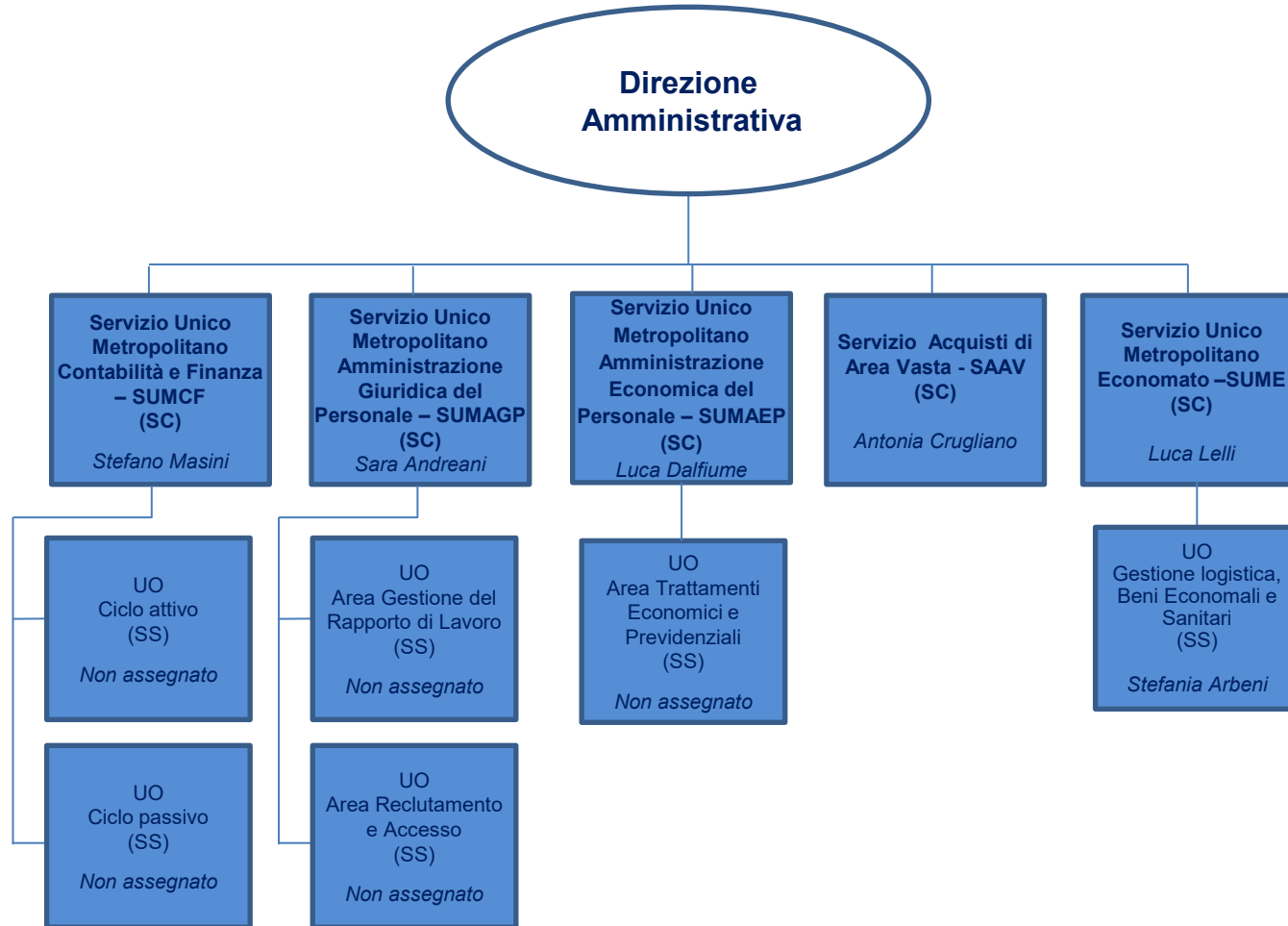

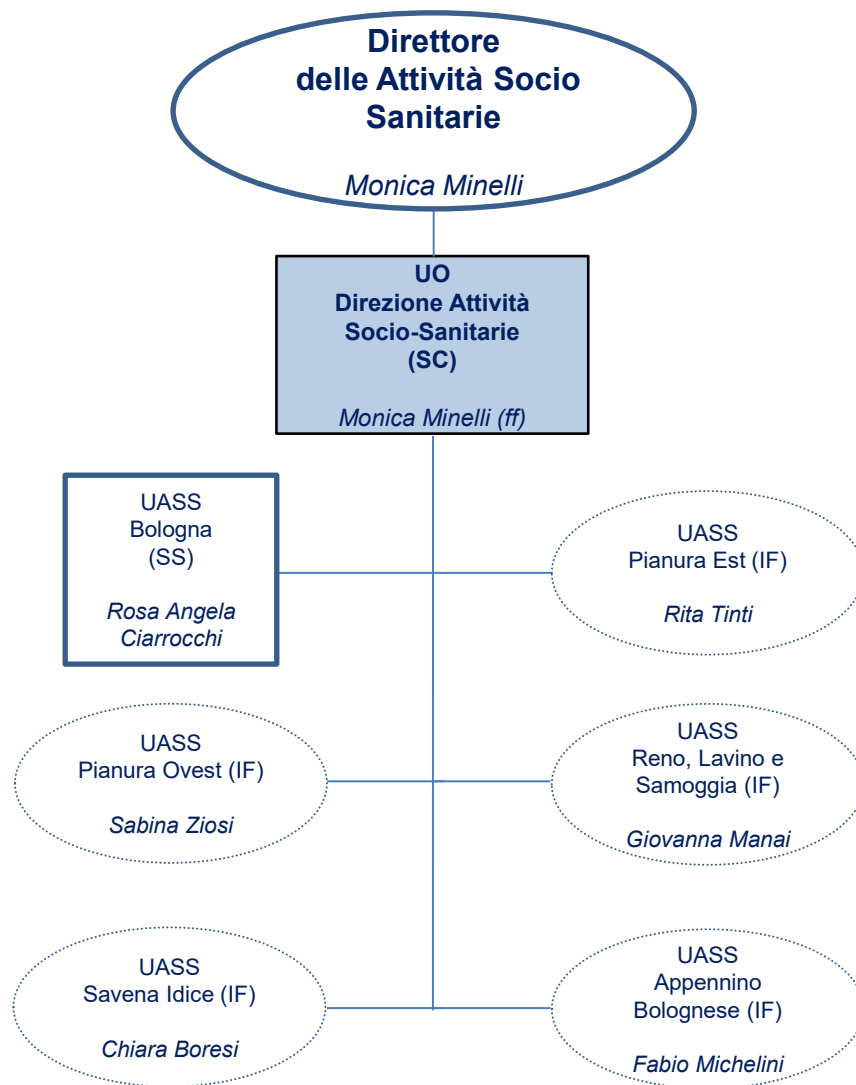
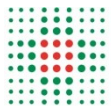

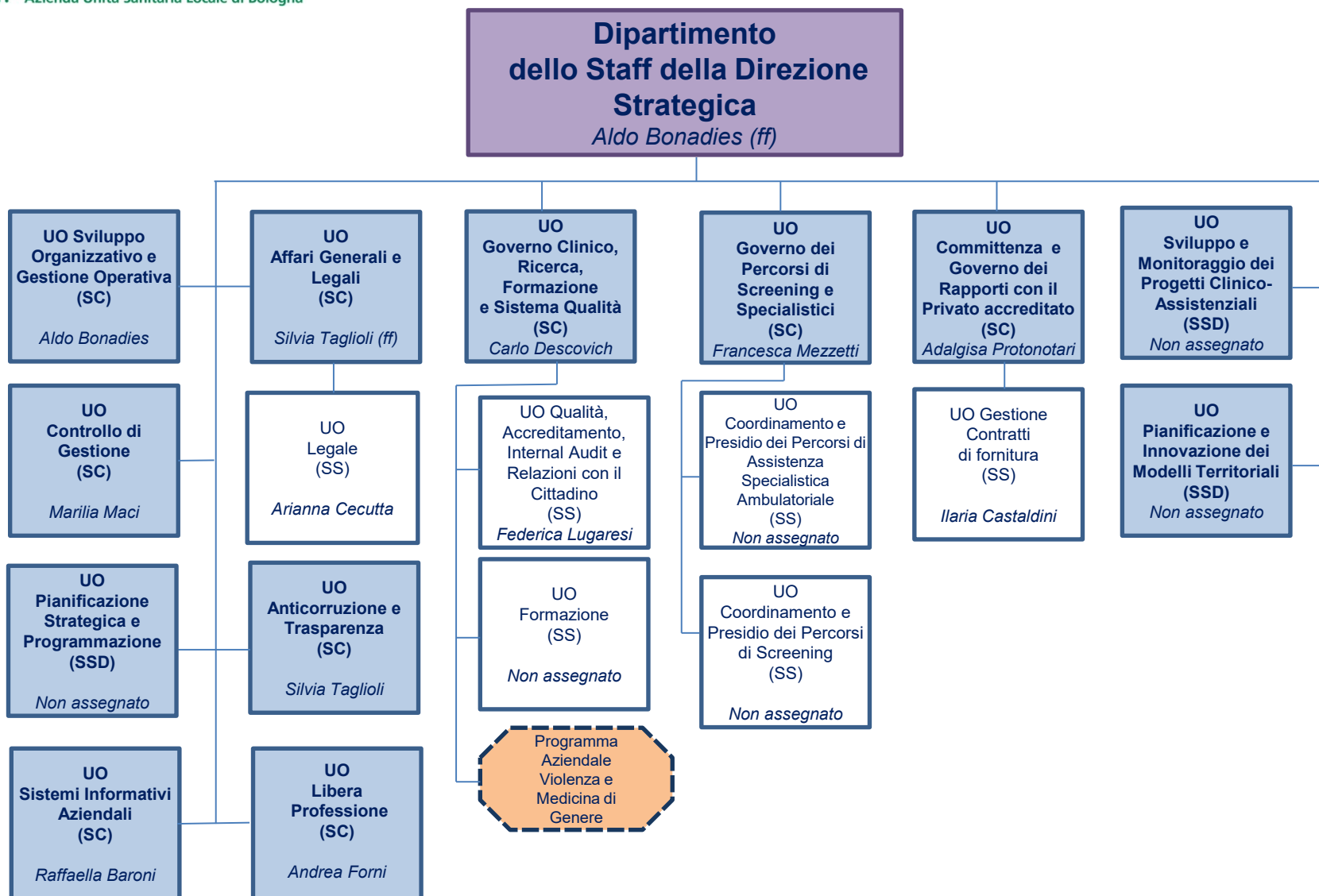

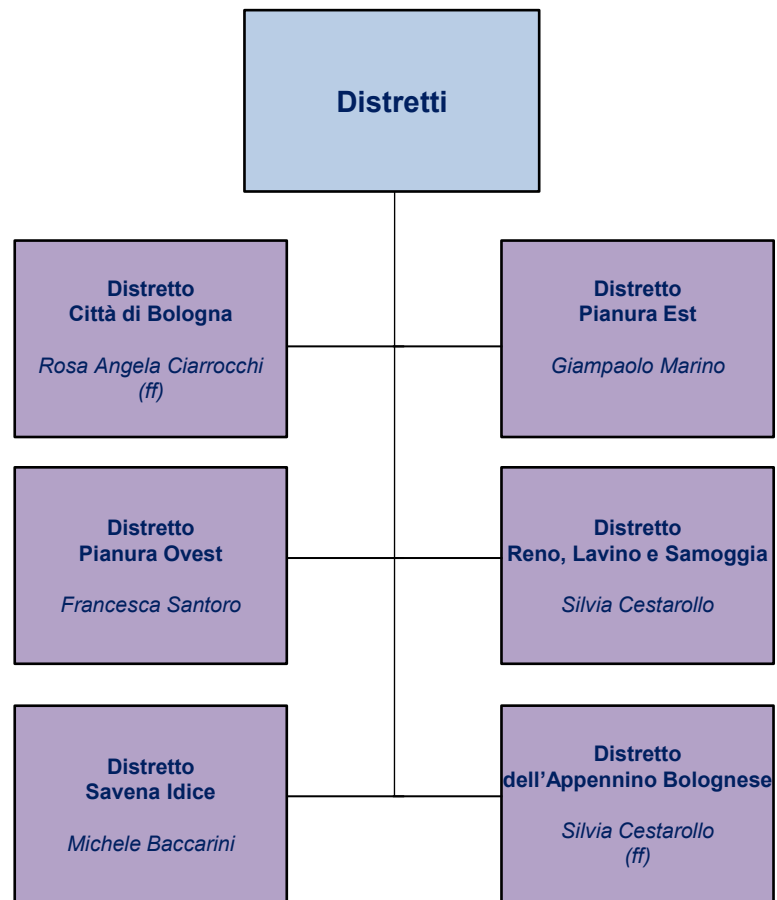
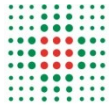

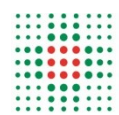

DIREZIONE STRATEGICA

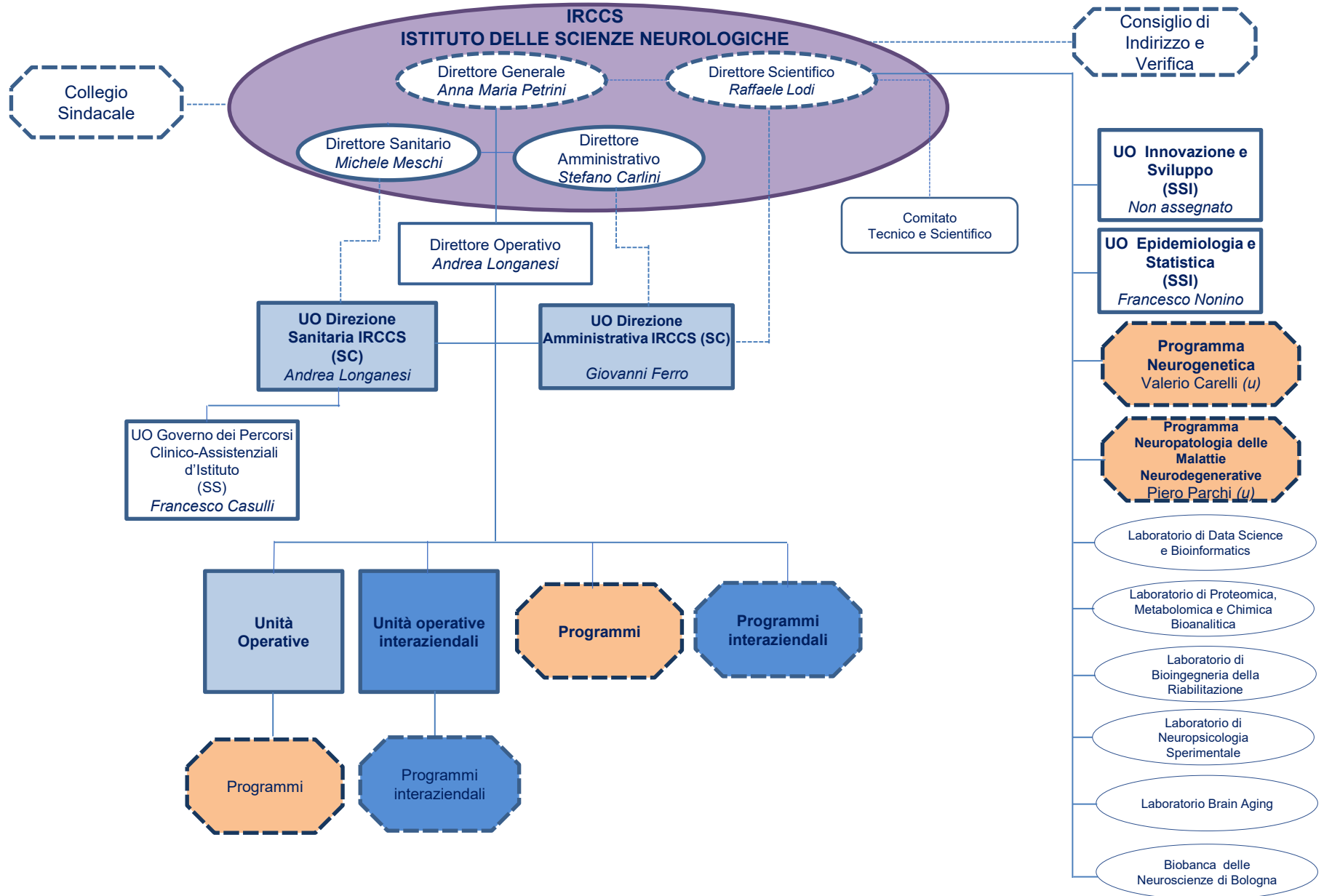



IRCCS
Istituto delle Scienze Neurologiche
Direzione Generale
Anna Maria Petrini

Direttore Operativo
Andrea Longanesi

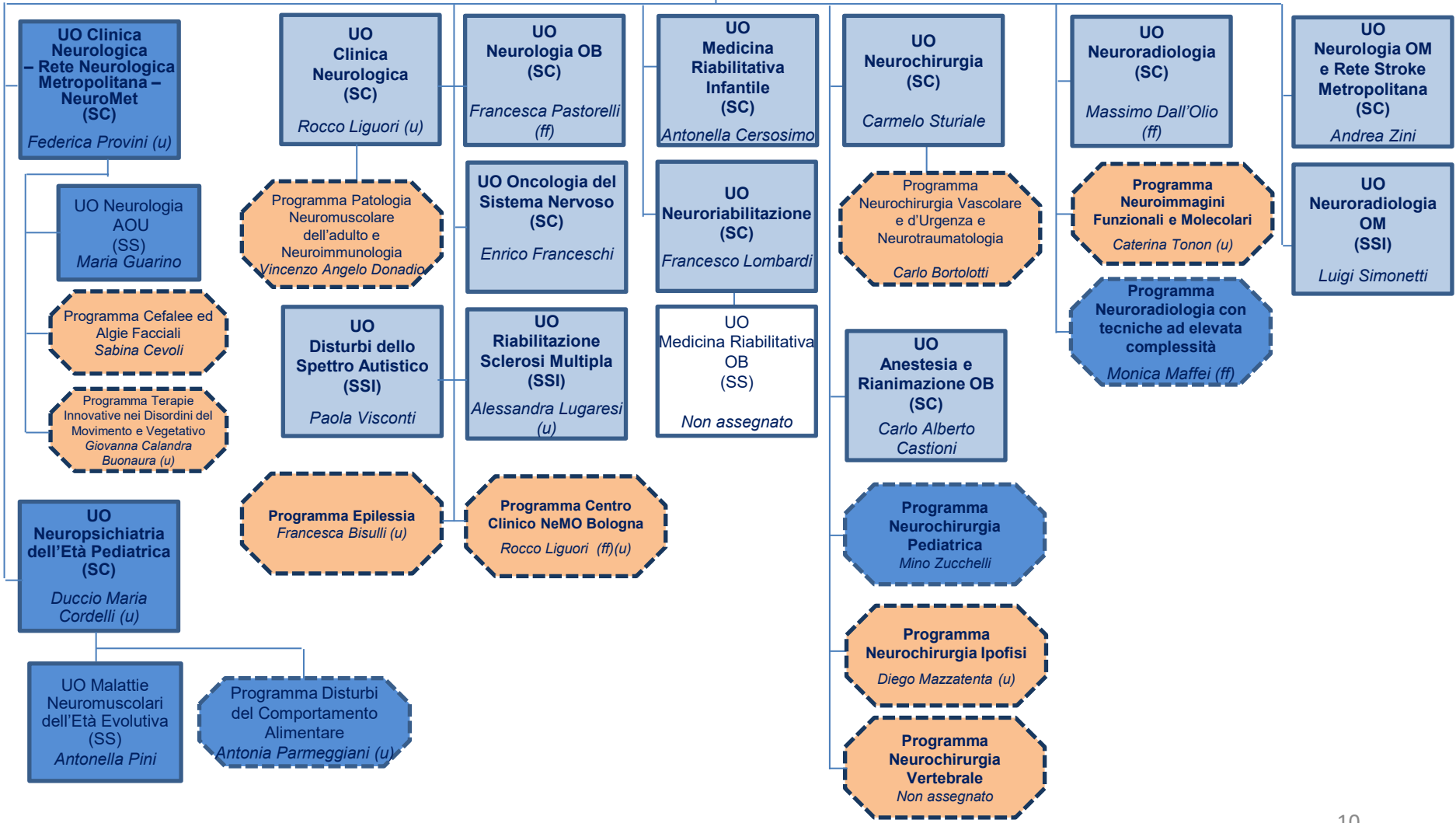

DIREZIONE STRATEGICA

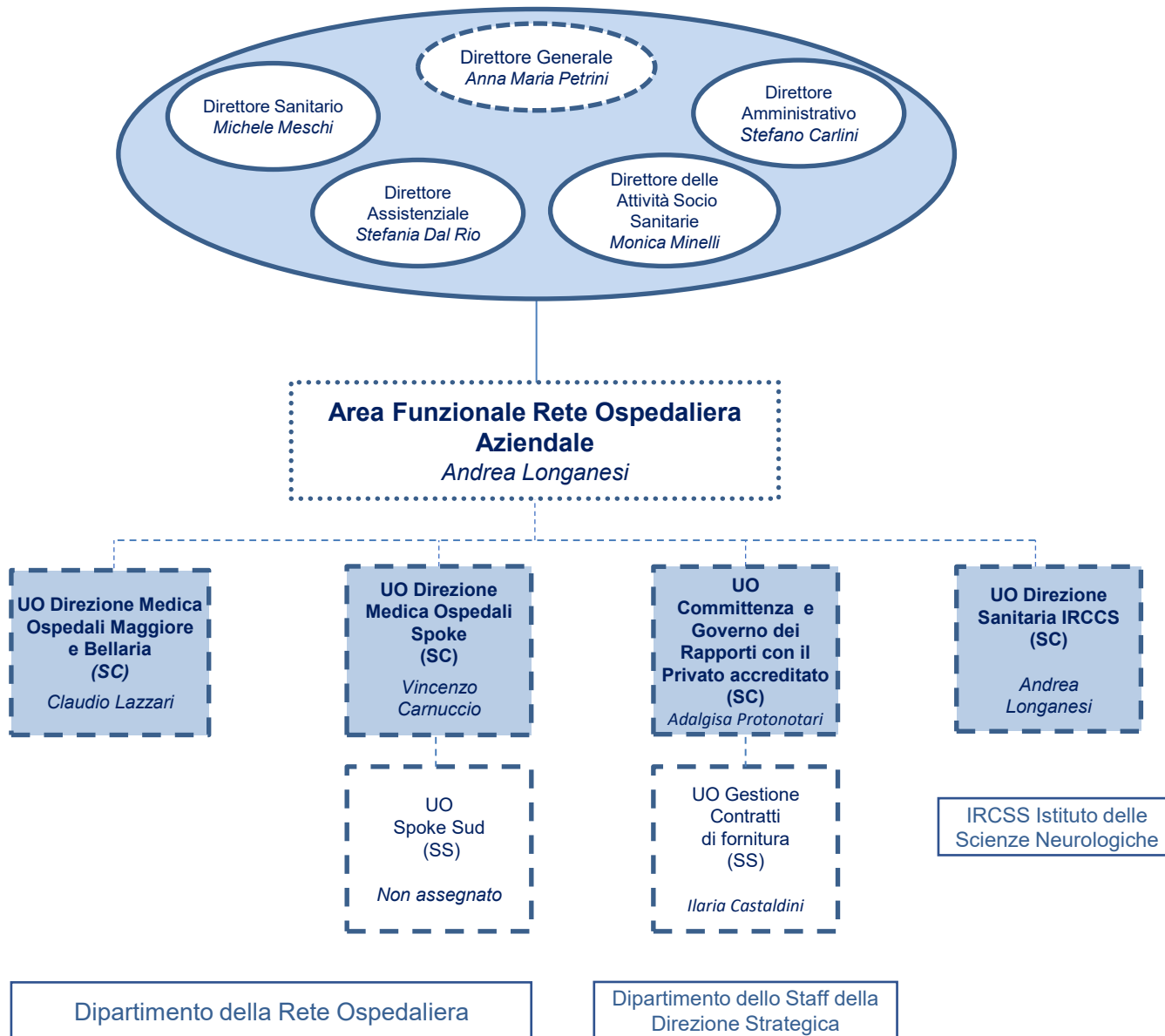

**Dipartimento
Cure Primarie**
Donatella Pagliacci

**UO
Cure Primarie
Pianura
(SC)**
Non assegnato

**UO
Cure Primarie
Appennino, Reno-
Lavino-Samoggia
(SC)**
*Stefania Moscardelli
(ff)*

**UO
Cure Primarie
Bologna
(SC)**
*Donatella
Pagliacci*

**UO
Consultori
Familiari
(SC)**
*Maria Sichilenda
Nobile De Santis*

**UO
Pediatria
Territoriale
(SC)**
Rita Ricci

**UO
Salute nelle
Strutture
Penitenziarie
(SSD)**
Ruggero Giuliani

**UO Governo dei
Percorsi di
Innovazione
Organizzativa e
di Processo in
Cure Primarie
(SC)**
Non assegnato

**UO
Cure Primarie
Savona Idice
(SS)**
Non assegnato

**UO
Consultori
Familiari Est
(SS)**
Valentina Ciardelli

**UO
Pediatria
Territoriale Est
(SS)**
Chiara Landini

**UO
Consultori
Familiari Ovest
(SS)**
*Eleonora
Guadalupi*

**UO
Pediatria
Territoriale Ovest
(SS)**
*Antonietta Rita
Papasodero*

Programma
Sviluppo dei percorsi e
servizi di gestione delle
urgenze minori a bassa
complessità nelle cure
primarie
Eleonora Cravero

Programma Governo
del processo di
assistenza protesica
Evis Dodi

Programma Sviluppo
delle Case della
Comunità
Non assegnato

Programma Gestione del
processo di transizione delle
cure e sviluppo della rete degli
Ospedali di Comunità
Non assegnato

Programma supporto organizzativo
nell'implementazione e operatività del
Numero Unico Armonizzato Europeo
116117 ed allo sviluppo delle cure
domiciliar
Sergio Cinocca

Programma Implementazione delle
soluzioni di Telemedicina e sviluppo
tecnologico nelle cure primarie
Non assegnato

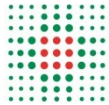

Dipartimento Salute Mentale – DP

Fabio Lucchi

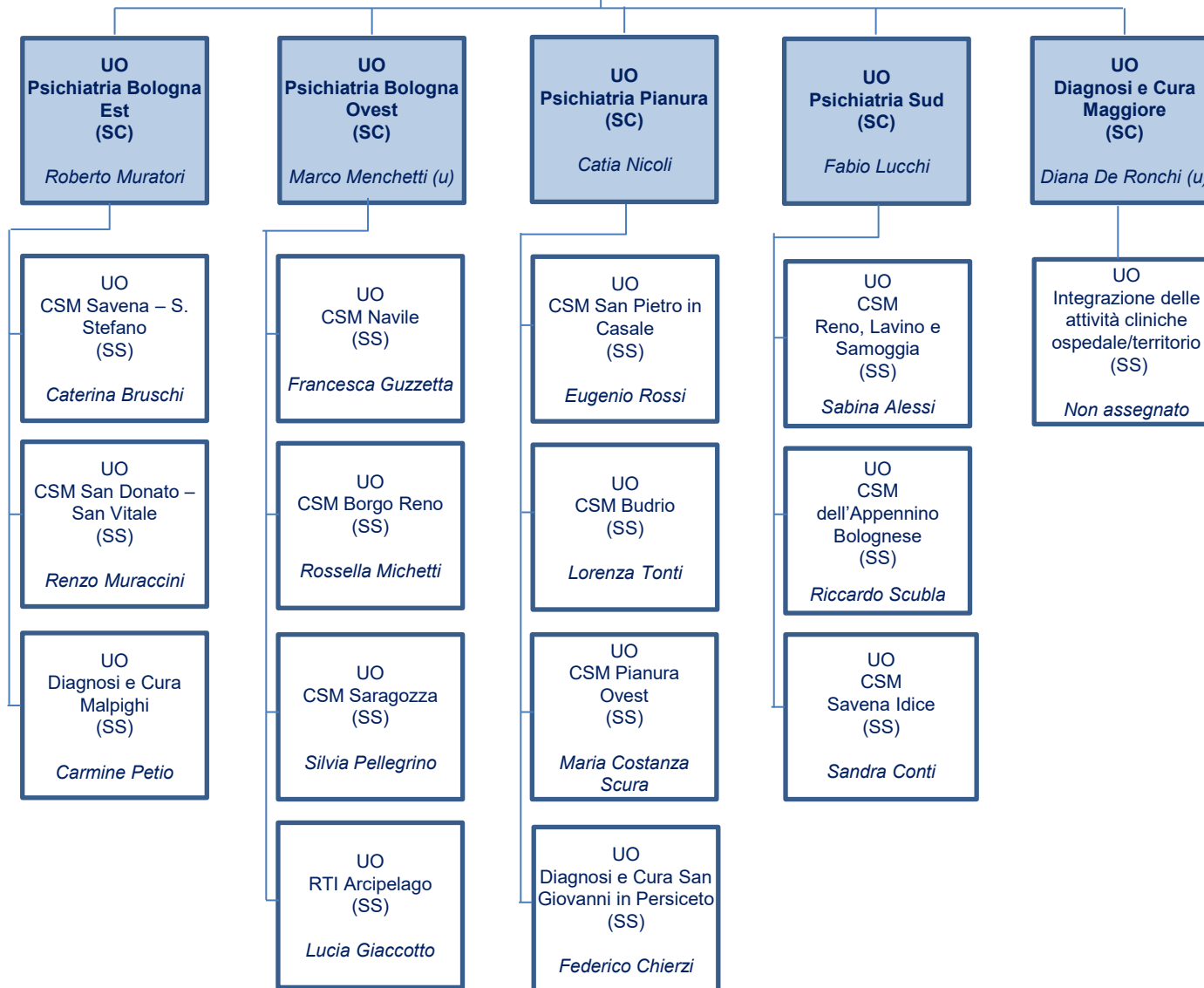

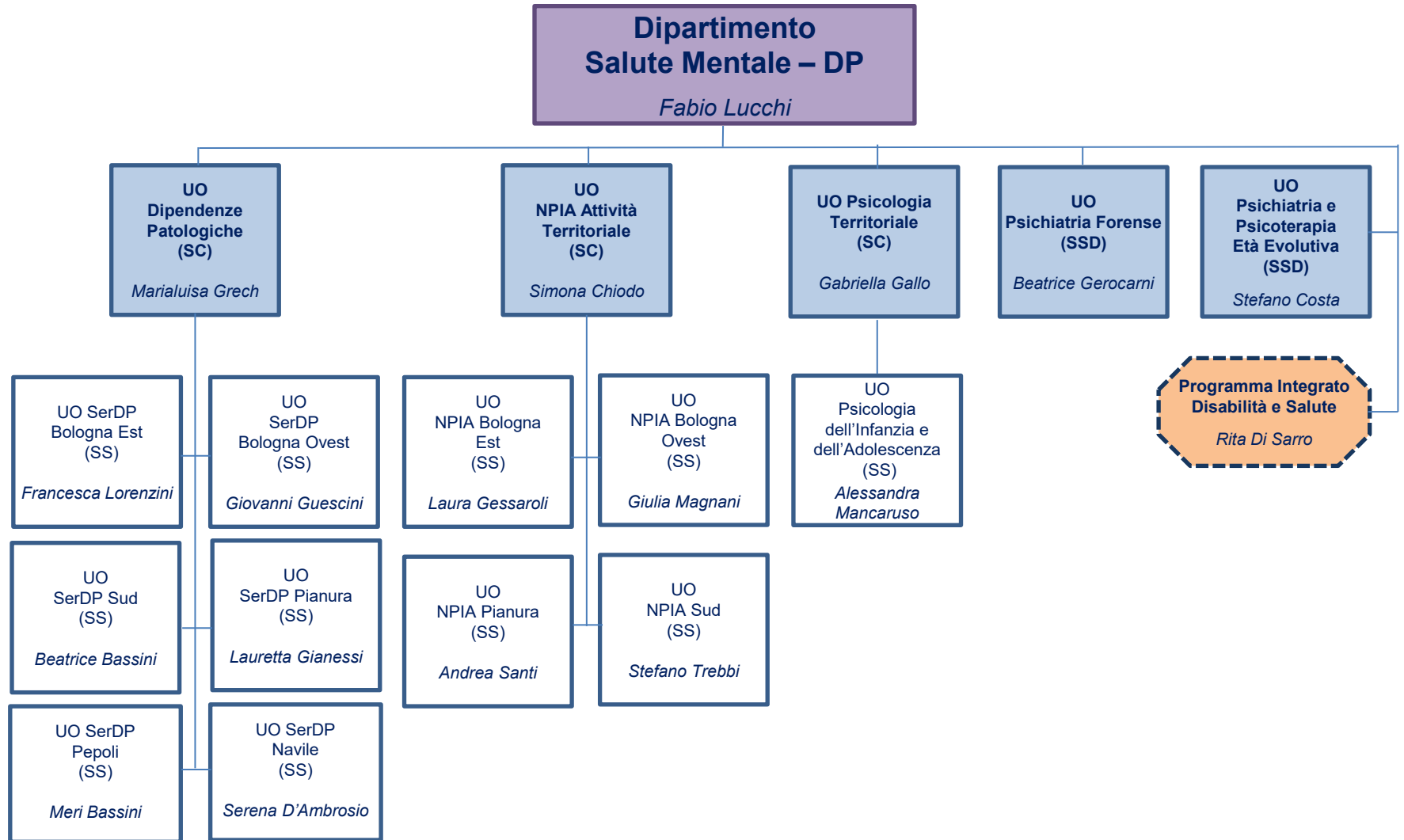

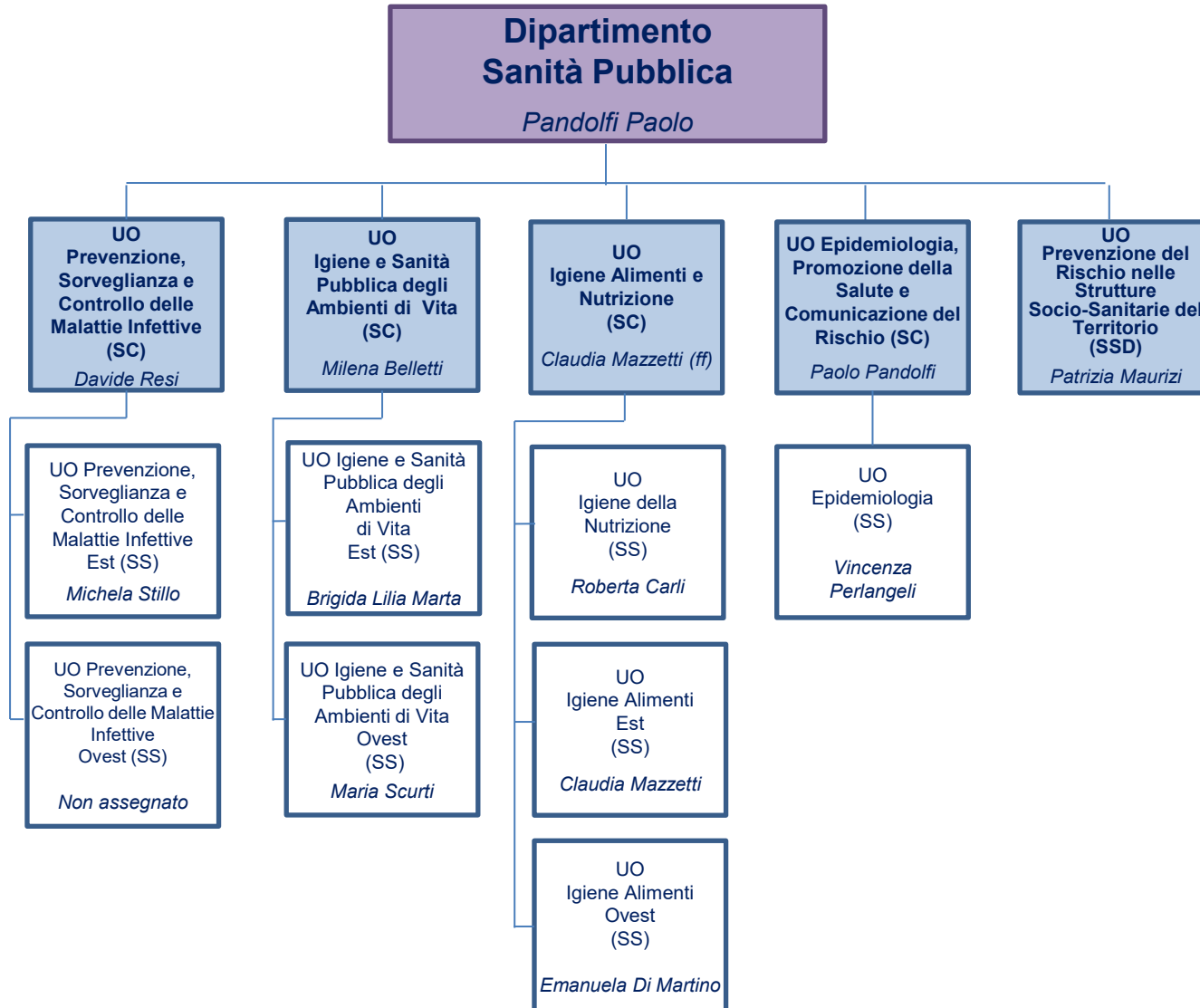

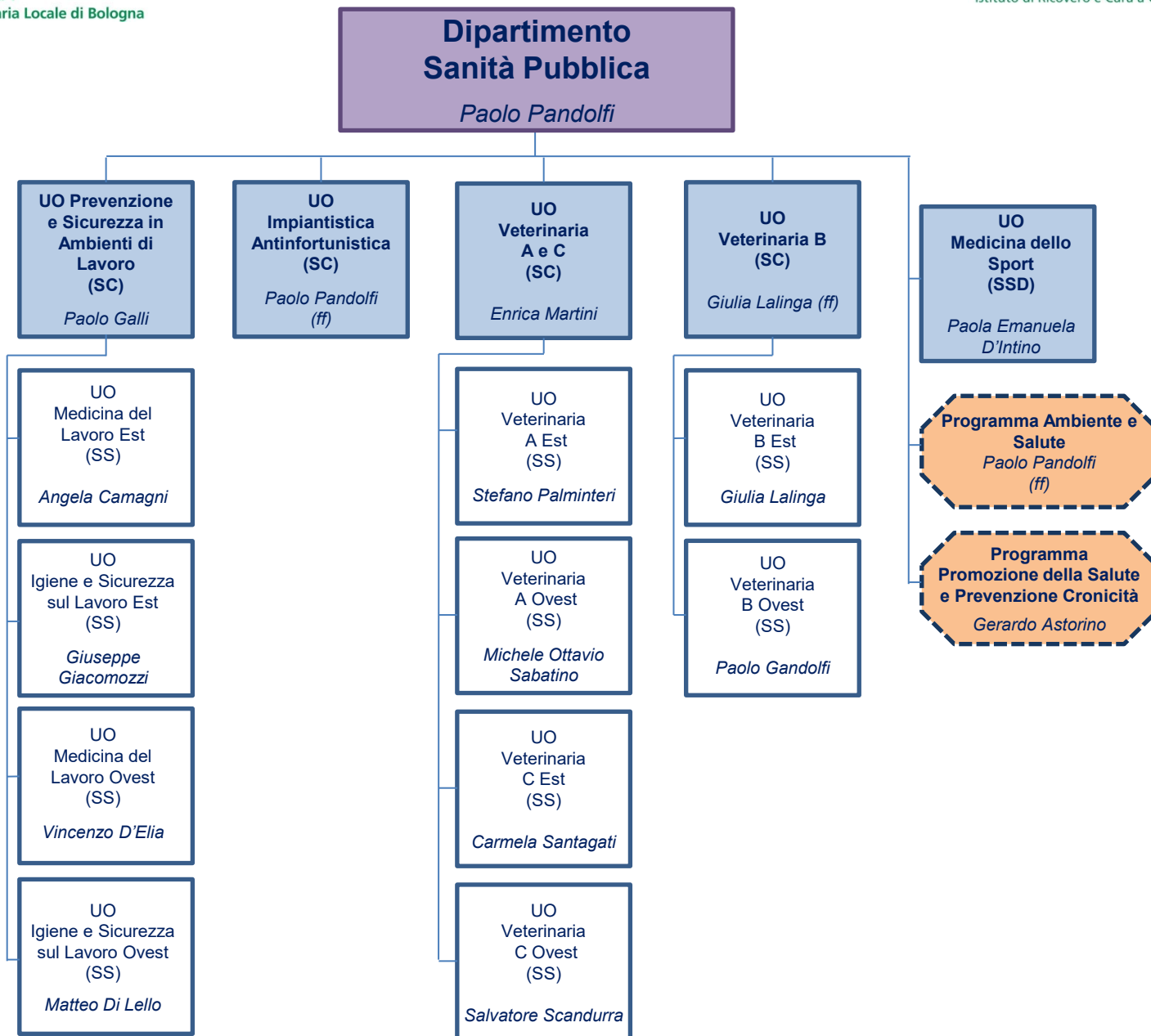
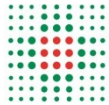

**Dipartimento della Rete Medico
Specialistica Ospedaliera e Territoriale**
Stefano Urbinati

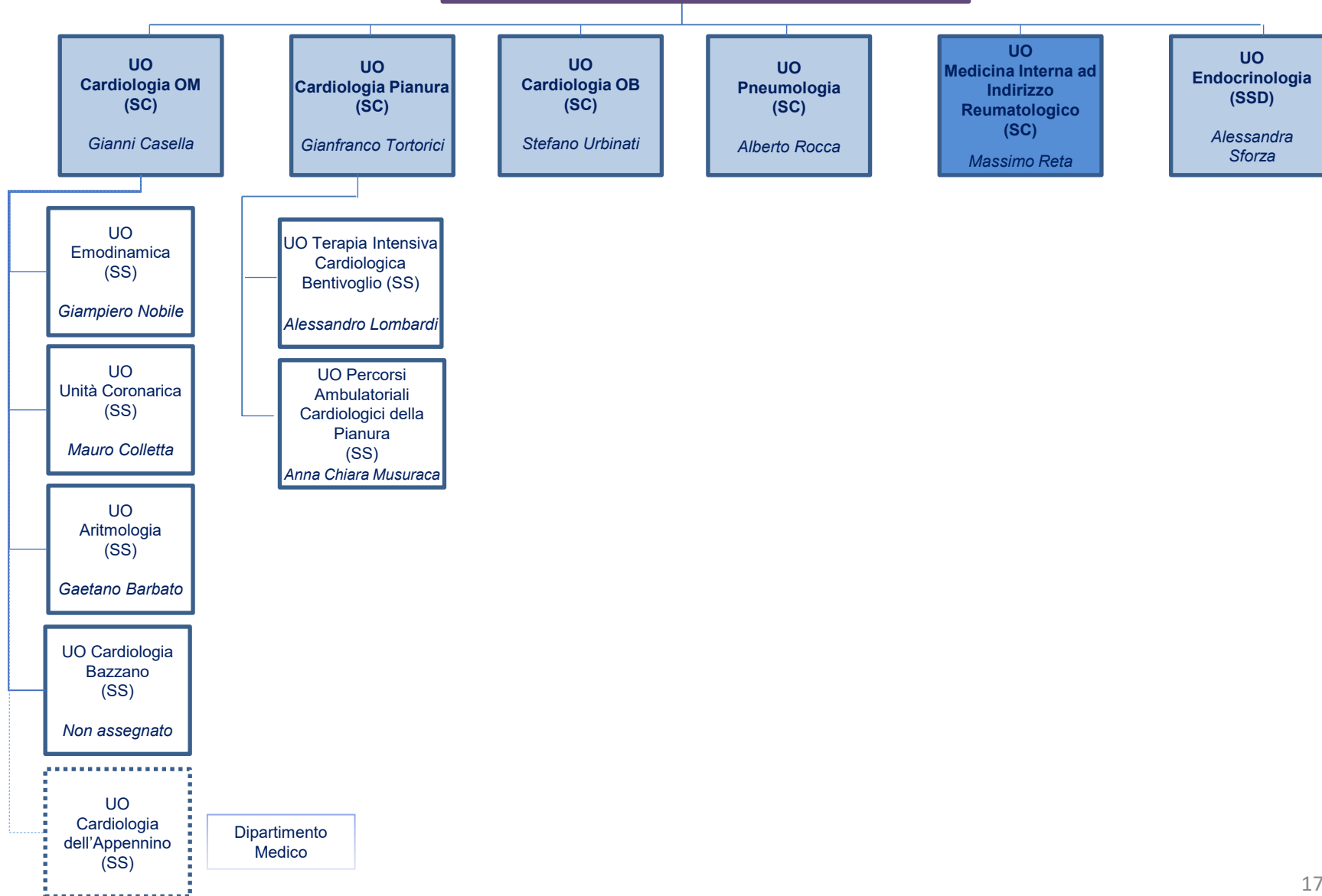

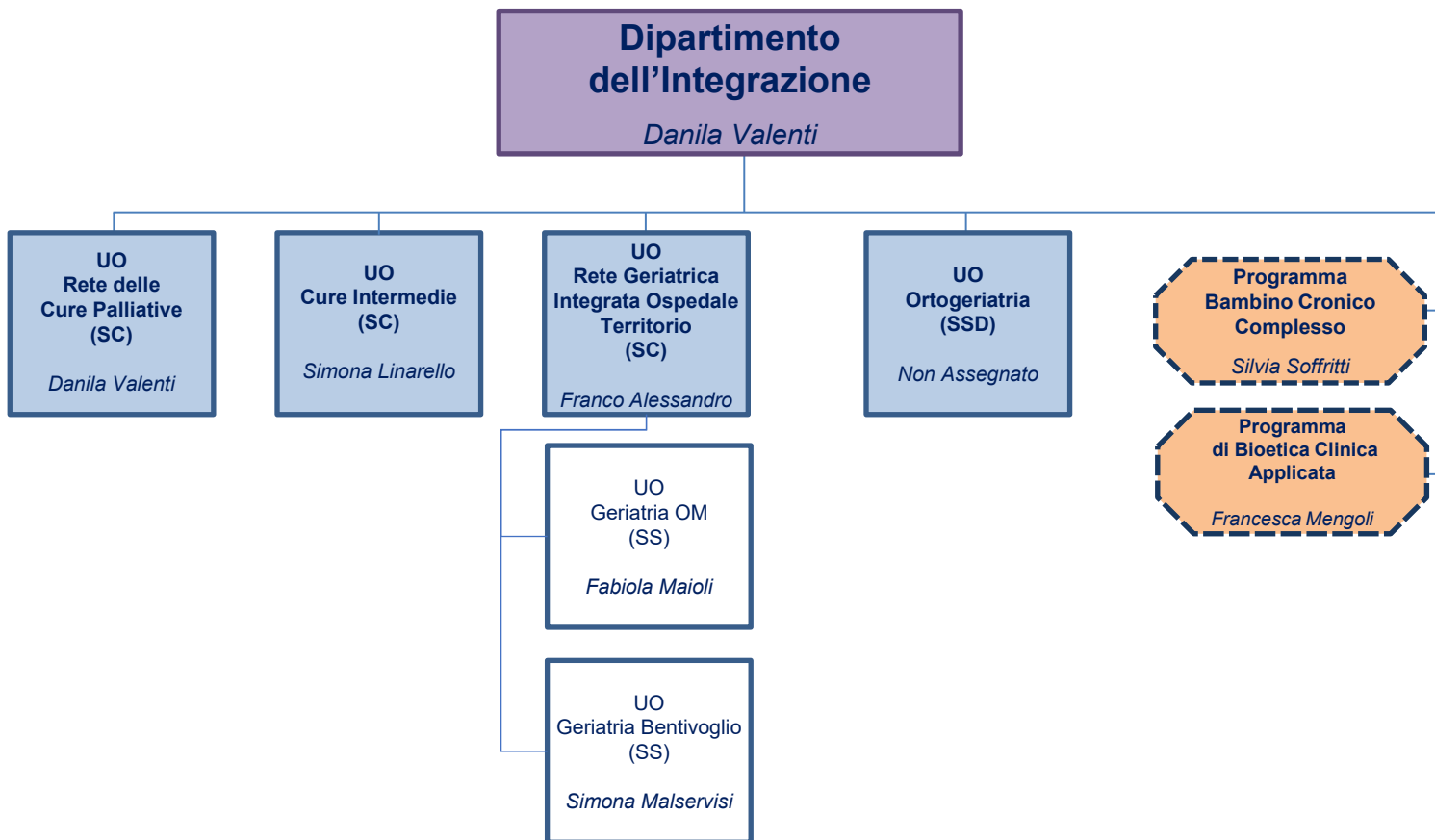

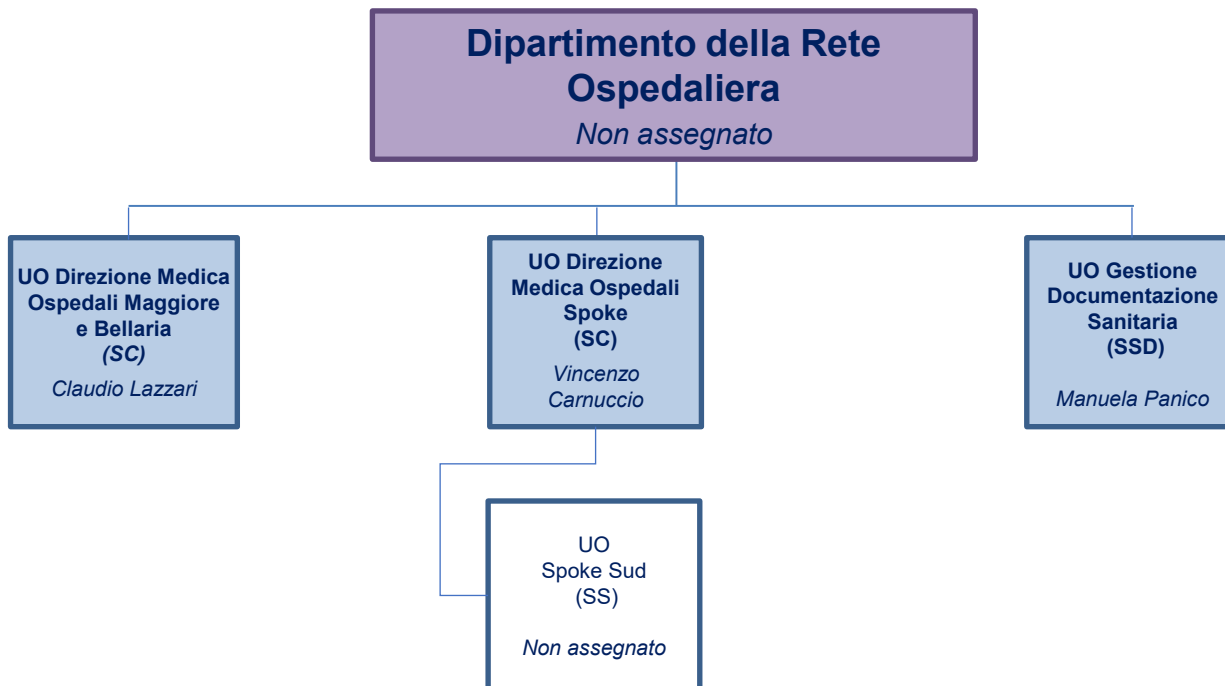

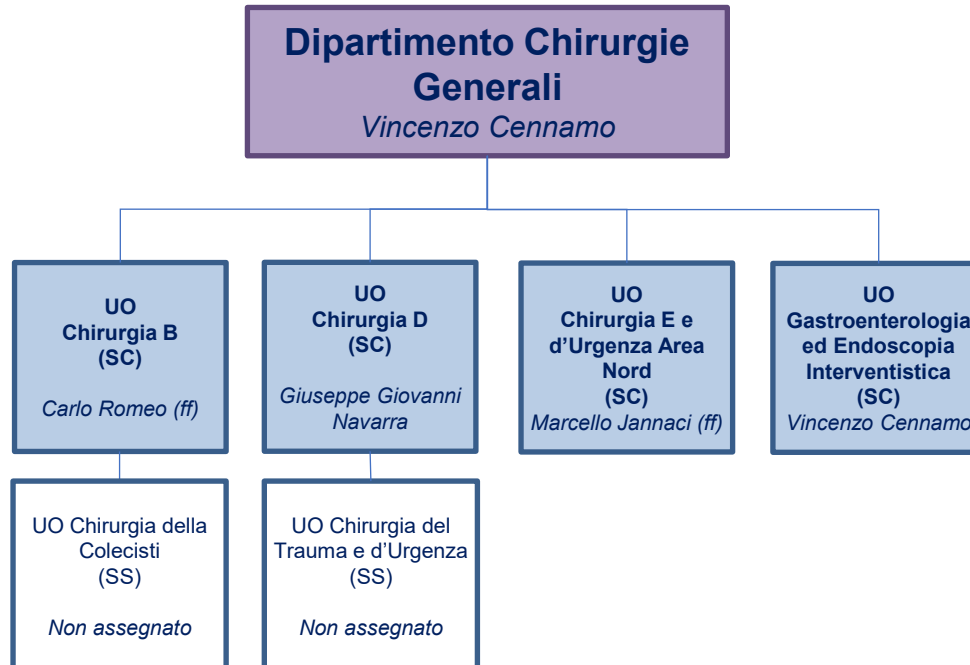

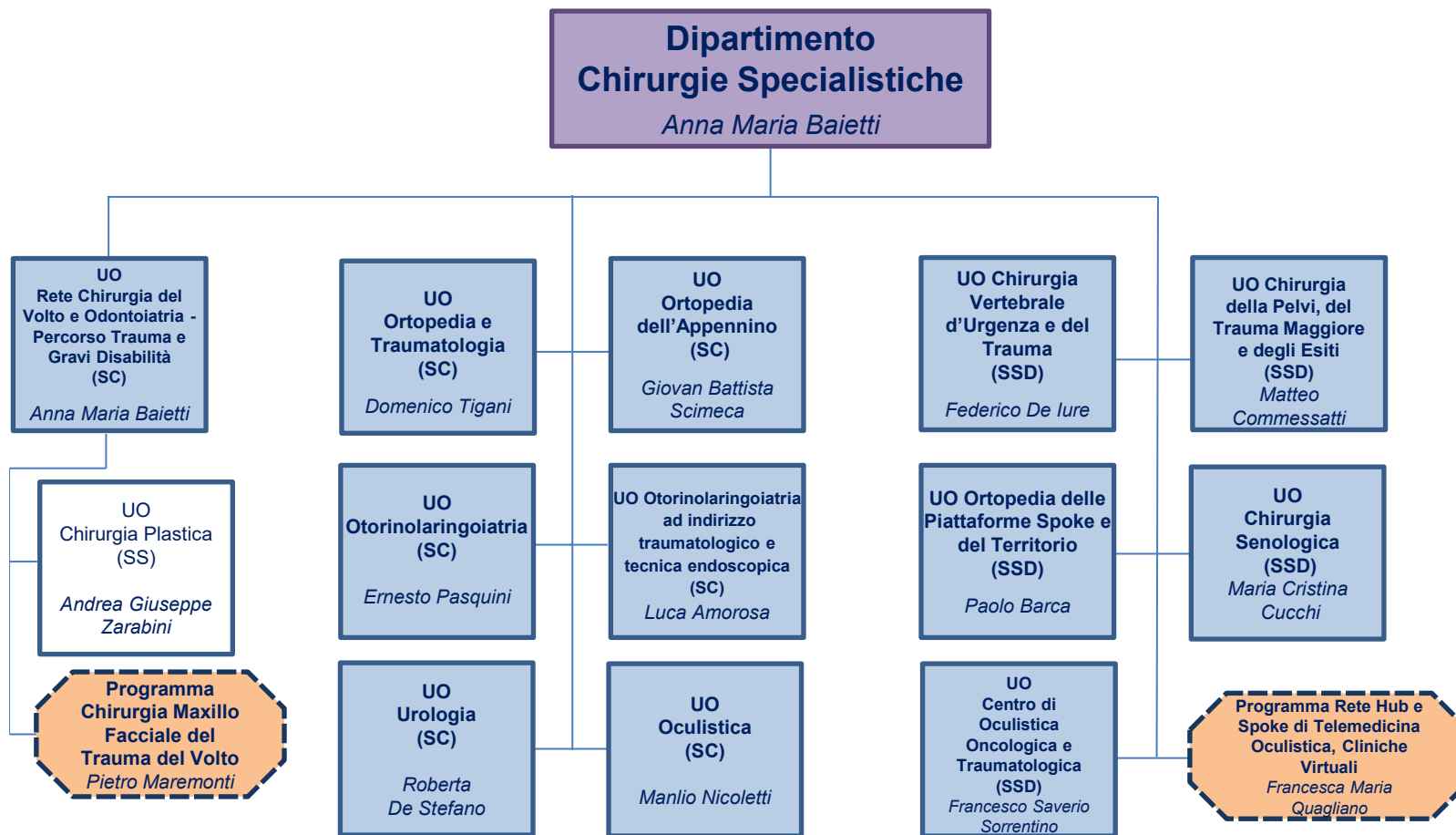

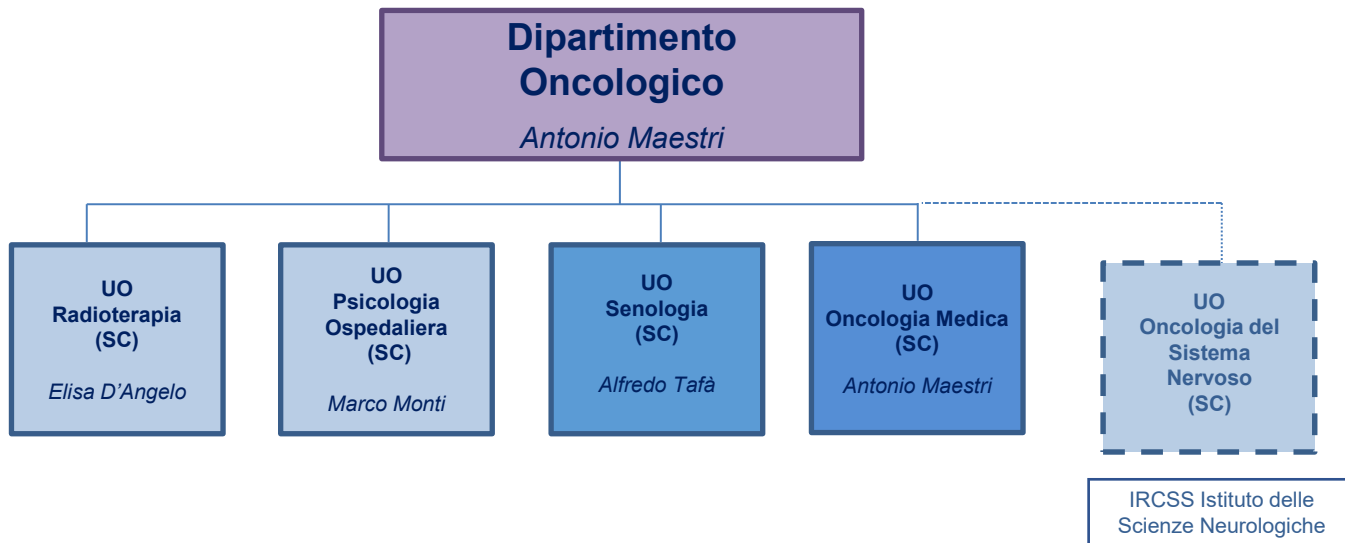

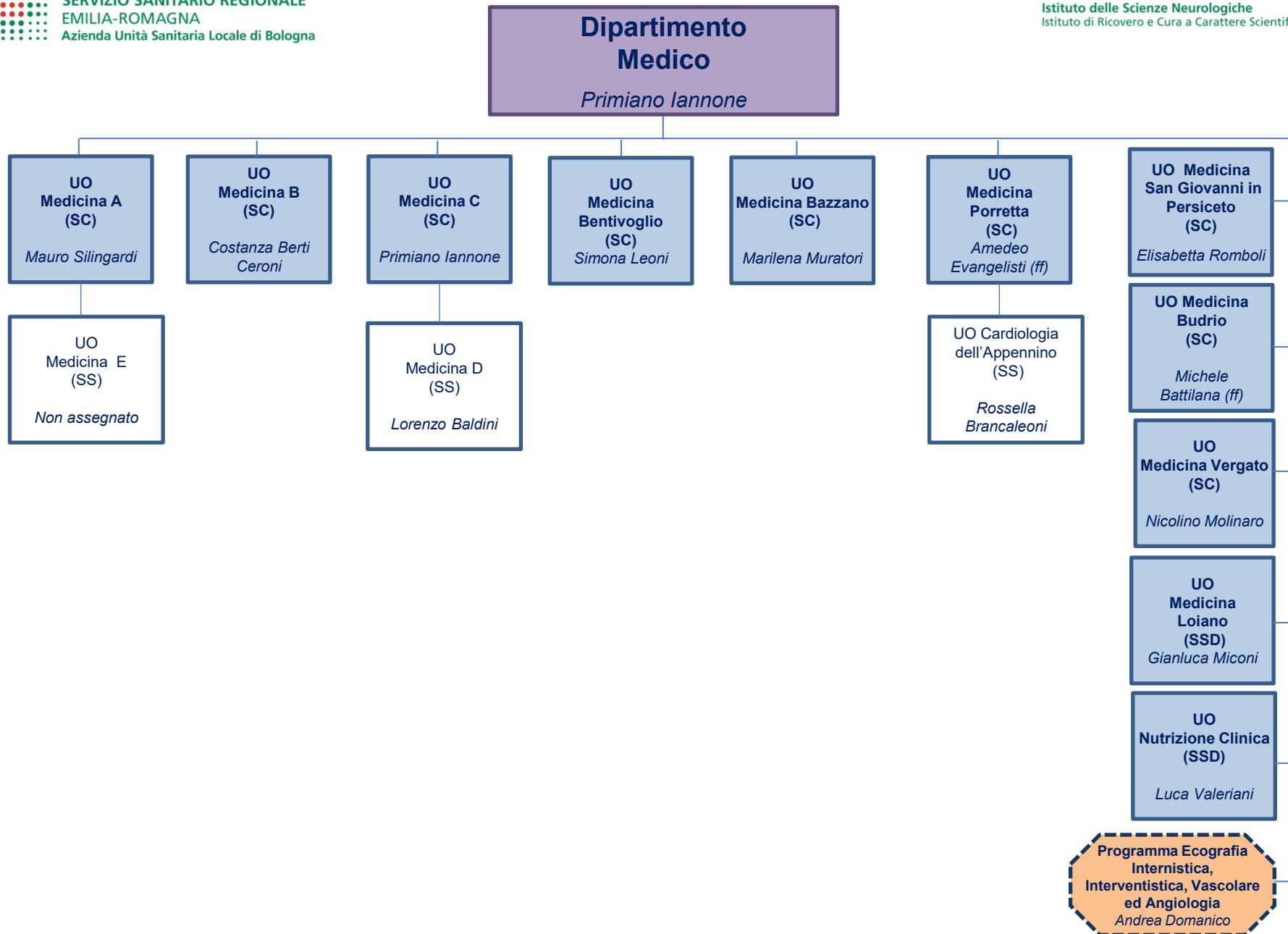
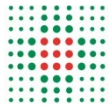

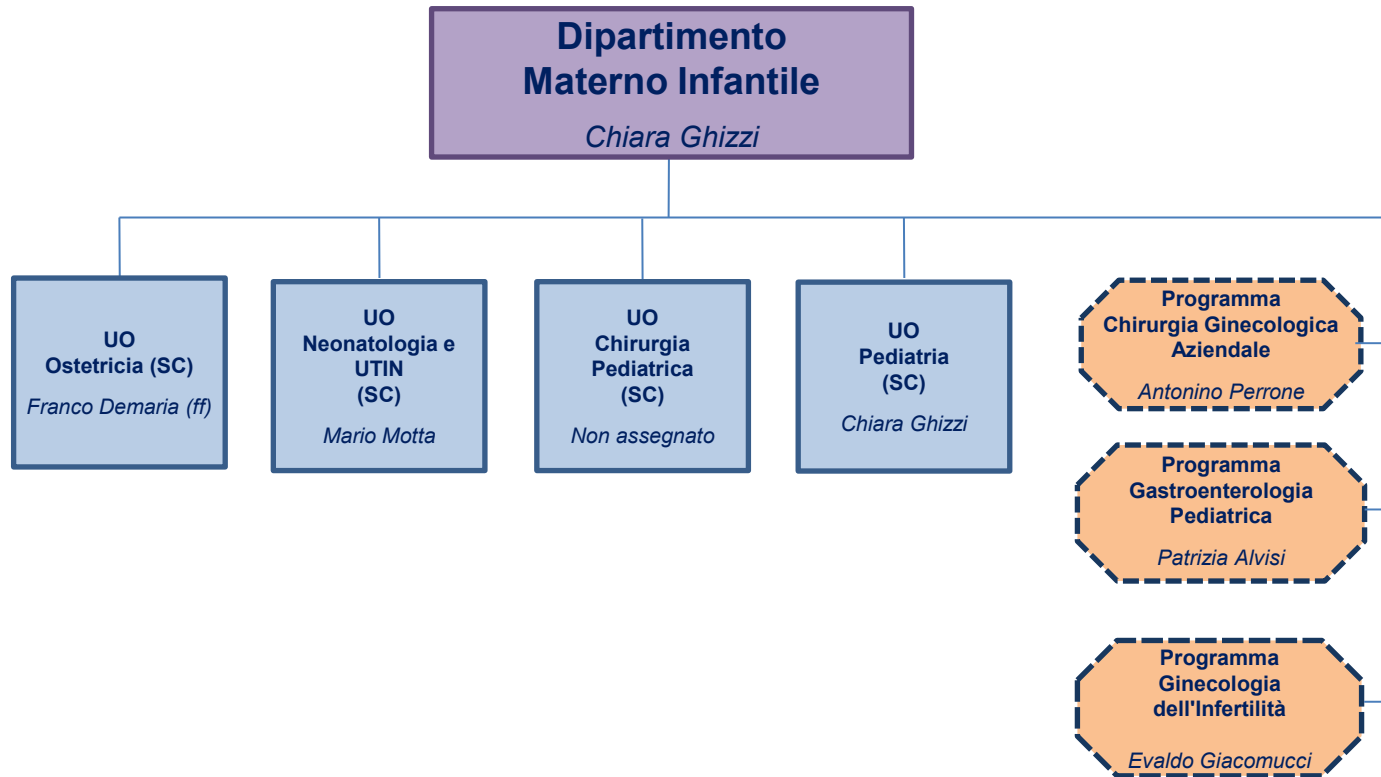
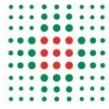

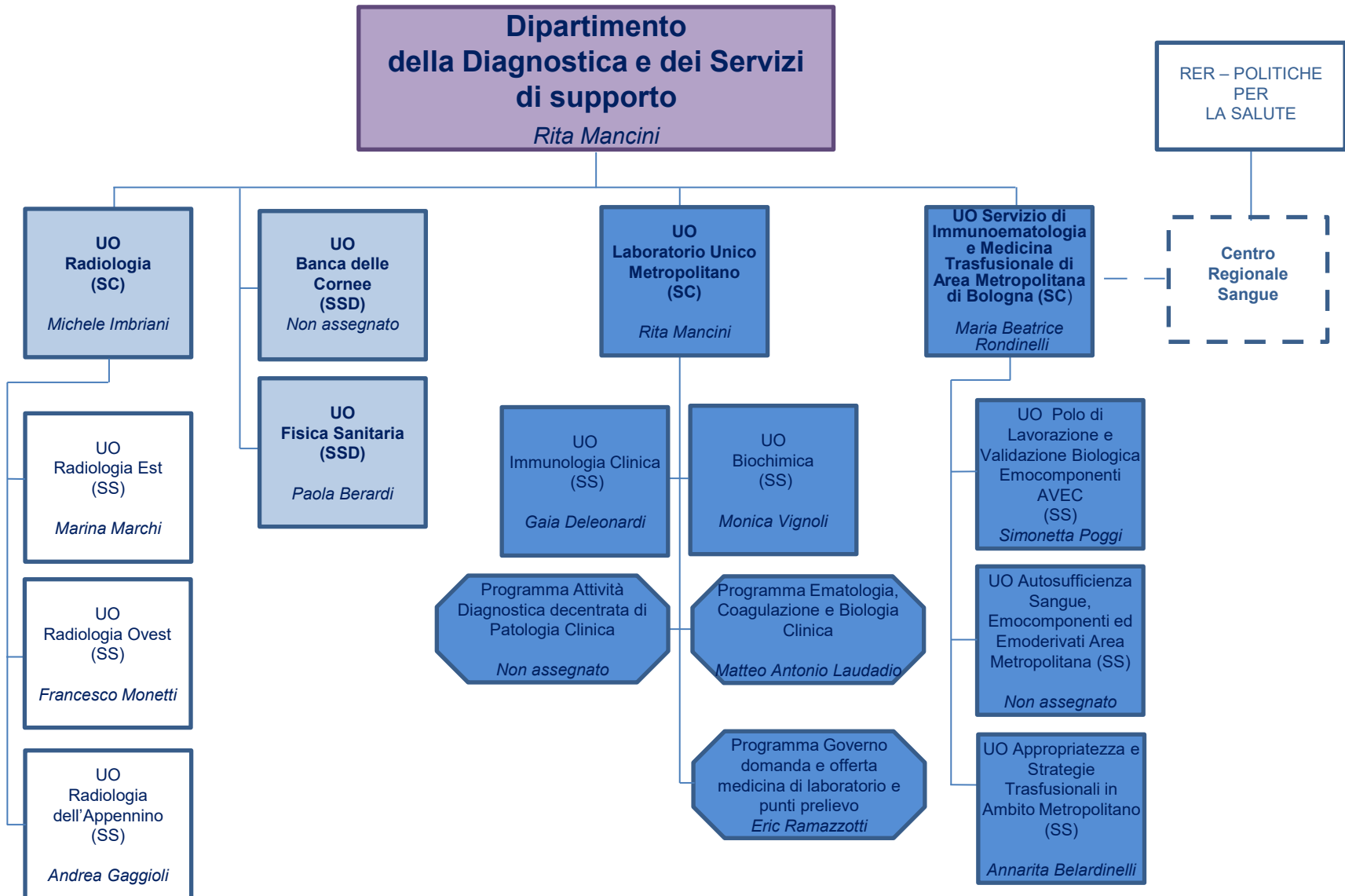

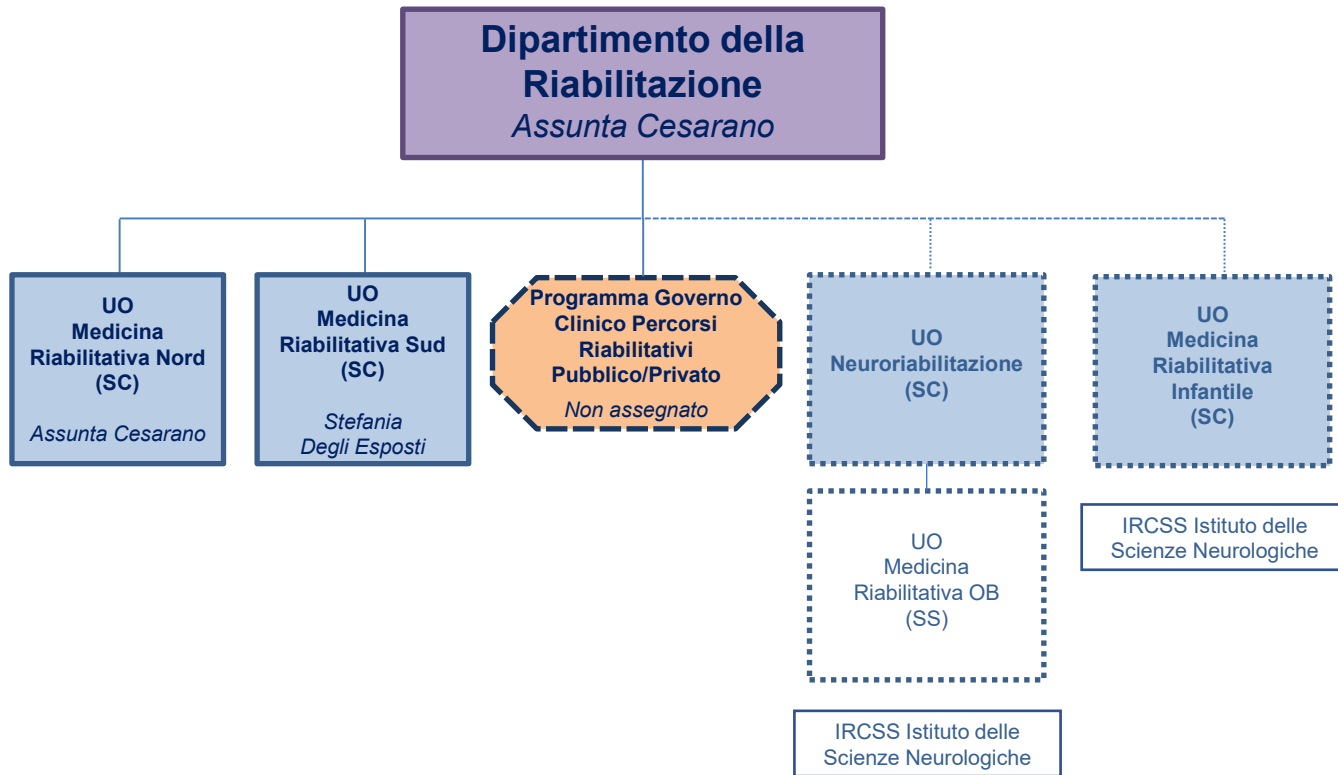

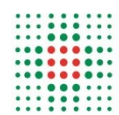

Dipartimento Emergenza Interaziendale – DEI

Alessio Bertini

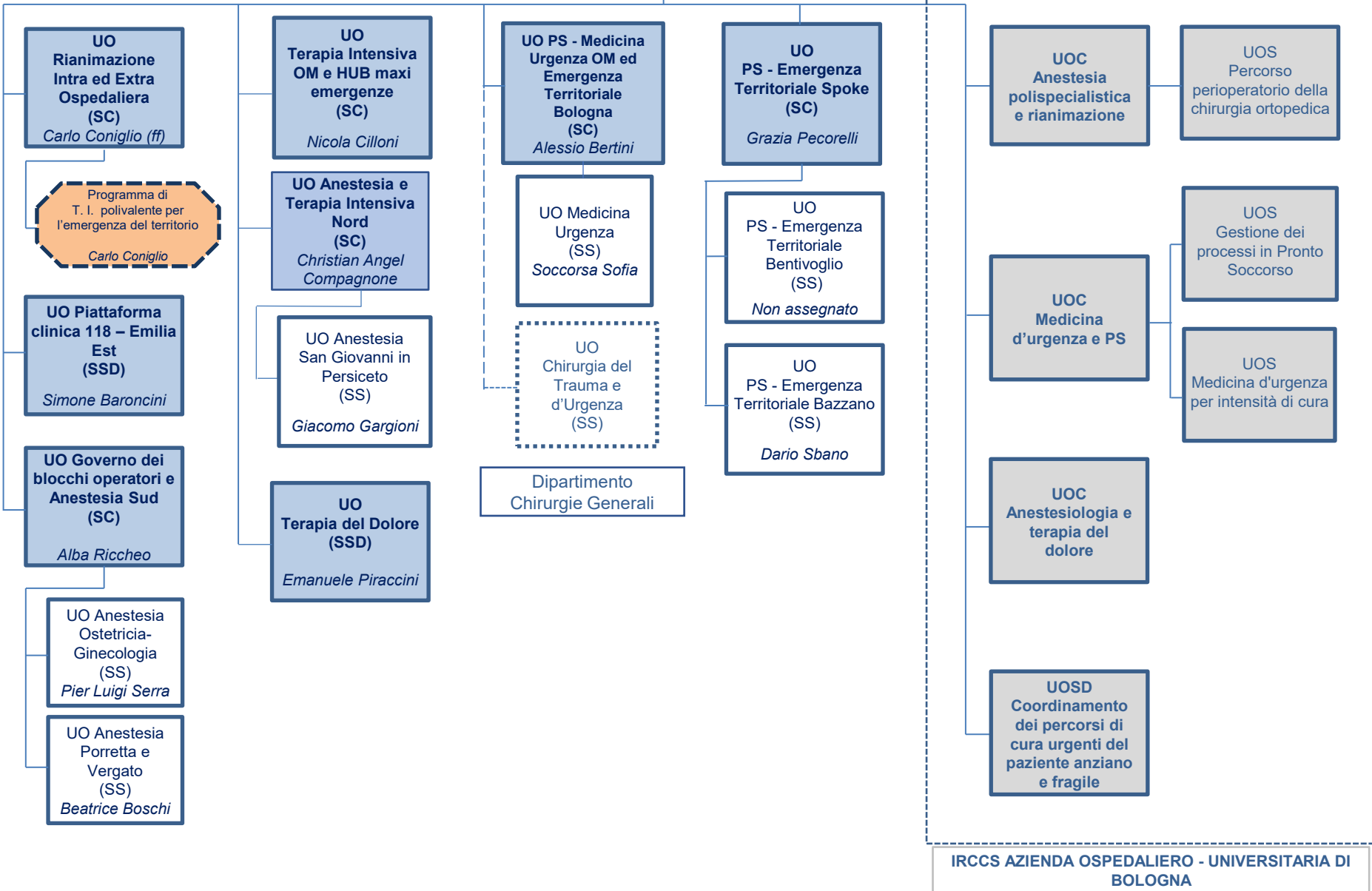

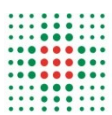

**Dipartimento interaziendale
ad attività integrata di Anatomia Patologica -
DIAP**

Fiorentino Michelangelo (u)

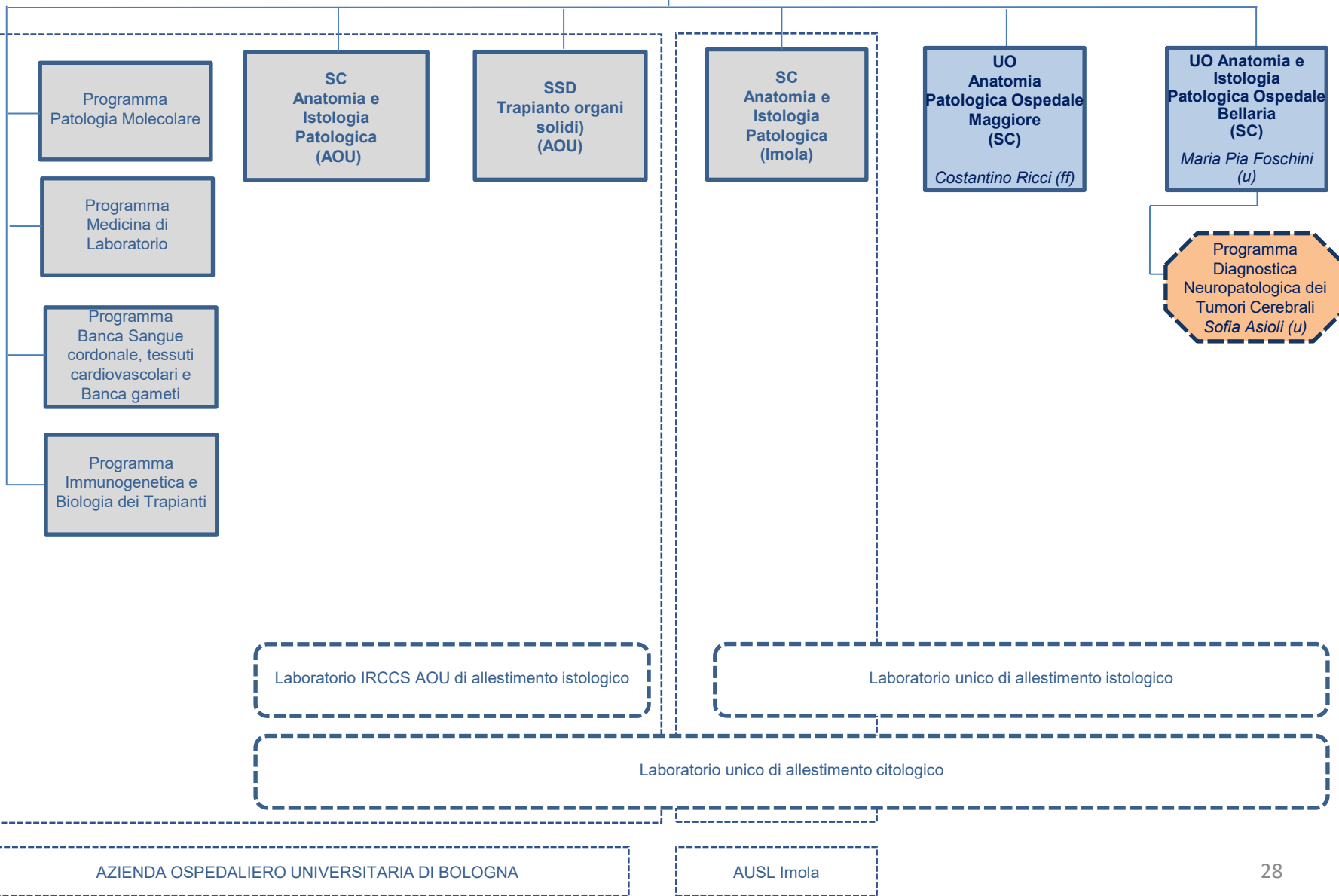

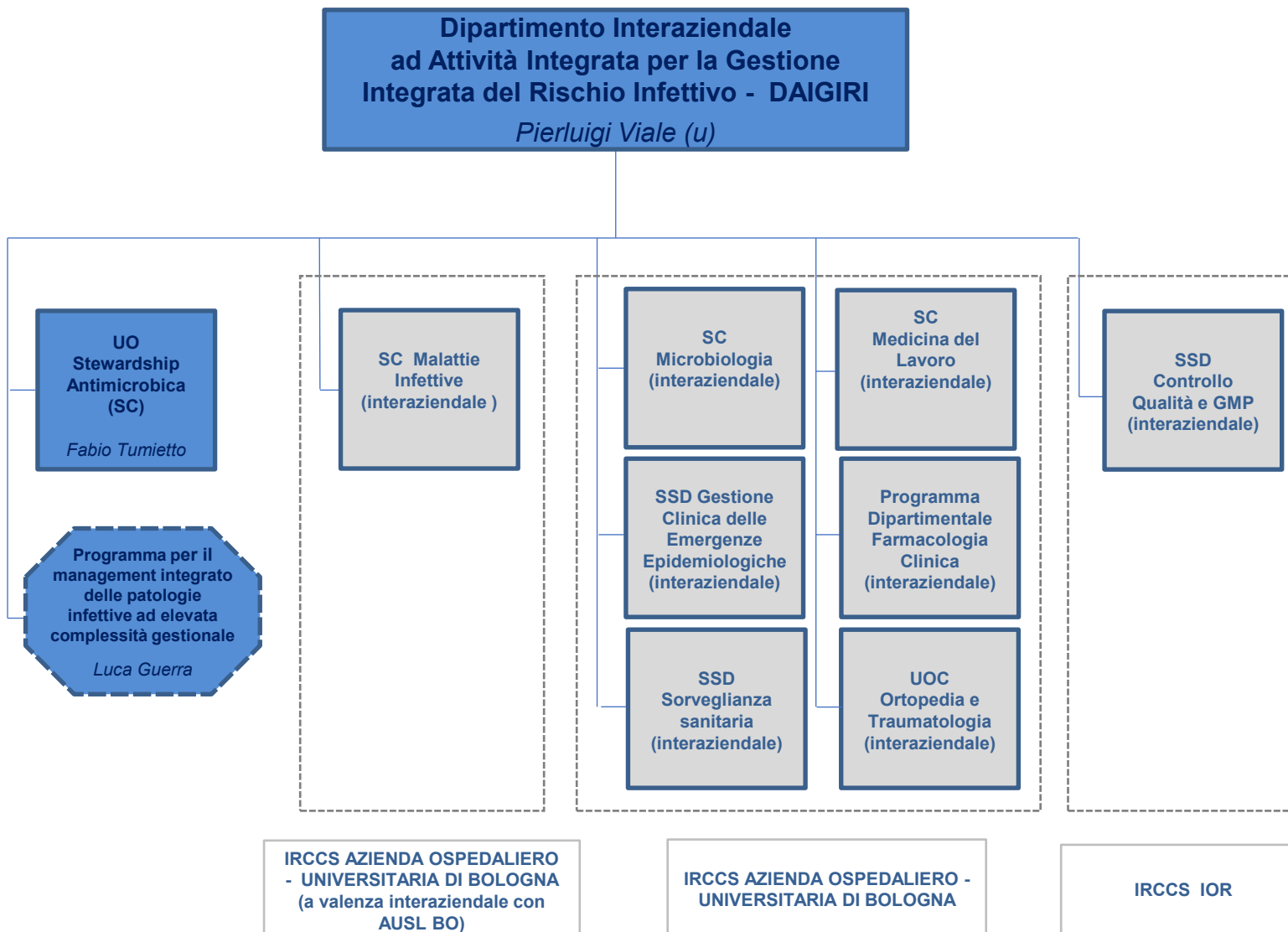

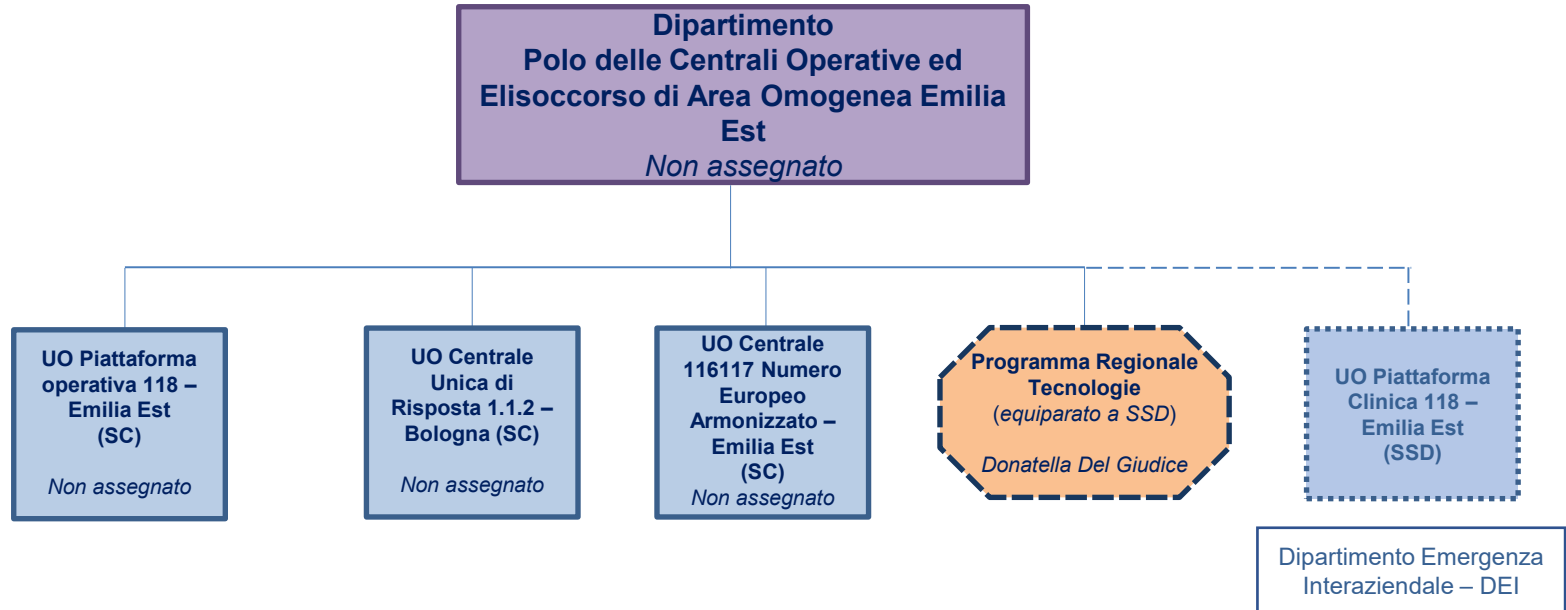

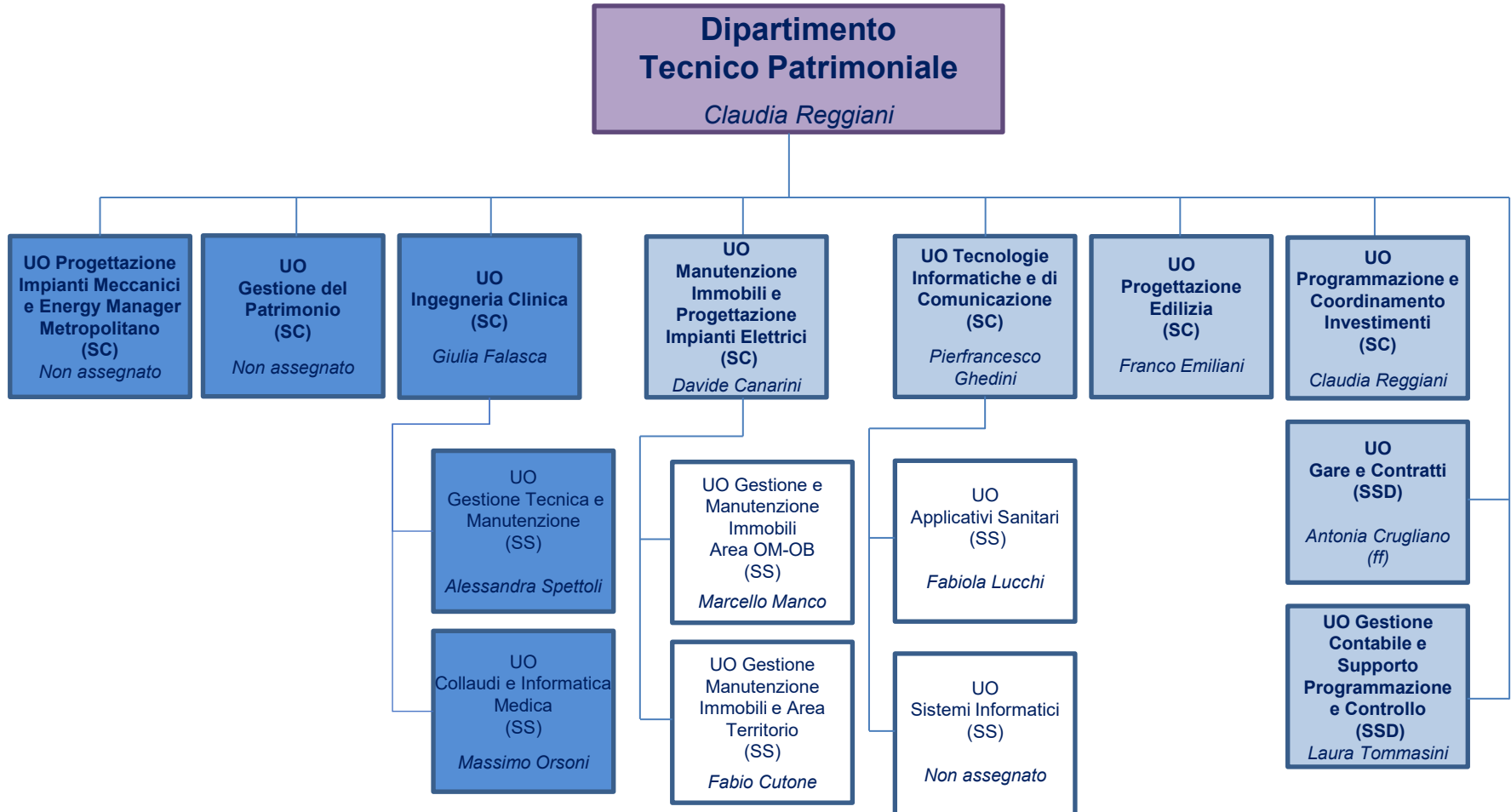



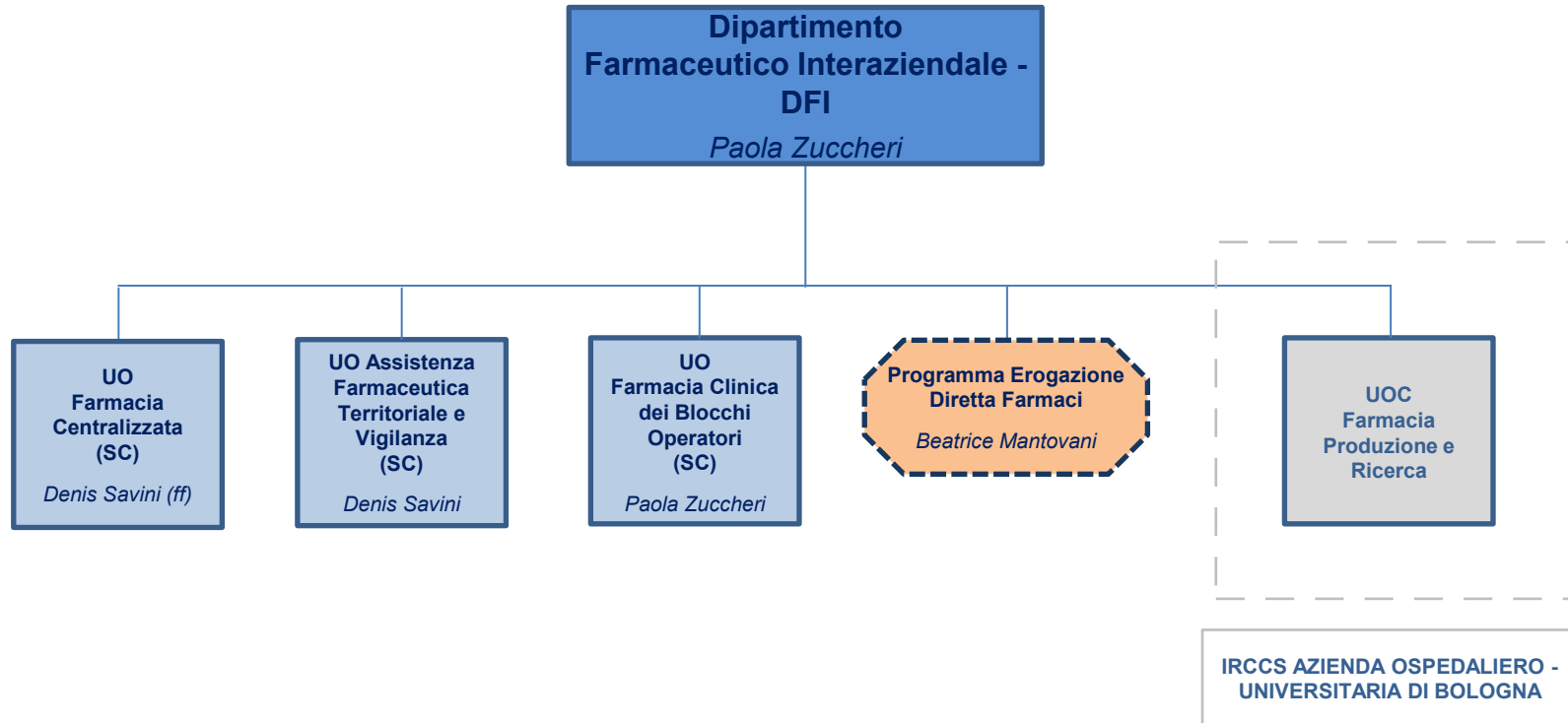

DATeR
Dipartimento Assistenziale, Tecnico e Riabilitativo
Cristiano Pelati

UO Amministrativa DATeR (SSD)
Micaela Ambanelli

Staff DATeR

UO Integrazione e della Continuità Assistenziale (SC)
Cristiano Pelati

UO Piattaforma Continuità Assistenziale Emergenza - Urgenza (SC)
Non assegnato

- Professional Management Sicurezza delle Cure e Percorsi Assistenziali
- Professional Management Processi Assistenziali per la Transizione, Cure Intermedie e Domiciliarità
- Professional Management Integrazione Socio Sanitaria e Rete Cure Palliative

Professional Management dei Processi Assistenziali DSM/DP

UO Area DATeR Territoriale e Ospedaliera Spoke (SS)
Non assegnato

UO Area DATeR Ospedaliera HUB Maggiore/Bellaria (SS)
Non assegnato

UO Area DATeR Pronto Soccorso - Medicina d'urgenza e Emergenza Territoriale (SS)
Maria Cristina Berti

UO Area DATeR Centrale Operativa 118/Elisoccorso Emilia Est (SS)
Non assegnato

UO Processi di E - Care (SSD)
Massimo Romanelli

UO Area DATeR Piattaforme Operatorie ed Endoscopiche - Centrali di Sterilizzazione - Intensiva (SSD)
Mauro Tiacchi

UO Area DATeR IRCCS (SSD)

UO Area DATeR Dipartimento Sanità Pubblica (SSD)

UO Area DATeR Donna e Bambino (SSD)

UO Area DATeR Diagnostica per Immagini (SSD)

UO Area DATeR Diagnostica di Laboratorio (SSD)

UO Area DATeR Riabilitazione (SSD)
Emanuela Azzoni

UO Area DATeR Piattaforma Assistenziale Outpatient, Dialisi, Cronicità e Prossimità (SSD)

- Professional Area DATeR Bologna
- Professional Area DATeR Pianura Est
- Professional Area DATeR Pianura Ovest
- Professional Area DATeR RELASA
- Professional Area DATeR Savena Idice
- Professional Area DATeR Appennino

- Professional Management Assistenziale Area Medica
- Professional Management Assistenziale Area Chirurgica

Professional Management dei Percorsi accesso in Urgenza/Emergenza